なかがたくんと青と

いちかの料理帖

第二十九話

圖源：KK
翻譯：六道
嵌字：比佛利少女
監制：椿芽子

不是真的丈夫、
不是真的父親、
——卻有著真正的羈絆。

紙+電子で累計25万部超！
各巻重版しました！
単行本1～5巻
絶賛発売中!!

→1巻のお試し読みはこちらから

在道也的故鄉東京舉辦了一場親戚間的集結會，
於是一家三口一起去了東京。
道也和分隔各地被收養的兄弟再會，
想起的卻盡是苦難的記憶——。
道也與母親的照片道別後，
對三日和周說。
「我想一直住在京都」——

離境漢化組
www.akcelj.com

磯谷友紀

好嘞！

辛苦了

等照片印出來
我們就會寄到
您留的這個地址～

麻煩您了～

那麼
我們走吧

桑乃木一日
飯店「桑乃木」家的長女、廚師長。在戰爭中失去了丈夫、
曾經在酒店任職。最喜歡雞蛋料理。35歲。

感覺好久
都沒拍照片了…

畢竟
我們結婚的時候
都沒拍呢

我穿成這樣
真的沒問題嗎

與感覺這件襯衫和
西裝外套不是很搭

沒問題的～
只是留作紀念呀！

桑乃木（舊姓・山口）周
大阪的酒店經營家族・山口家的三男。
想要重振雄條的「桑乃木」。20歲。

☆この物語はフィクションです。実在の人物・団体・出来事などとは、一切関係ありません。

離境漢化組
www.allcelj.com

離境漢化組
www.alicelj.com

好
好大——

哇
哇～～
這這…這
這麼大!?

我 我也是
第一次見…
好 好厲害啊

誒
怎 怎
怎麼了?

沒事
就是看你們兩個
驚訝的表情都一樣

噗
呼

ながたんと青と

遠也
伯母・町子為一日和周從東京帶回來的養子。曾是戰爭孤兒。

離境漢化組
www.alicelj.com

※花子：戰時政府下令要求動物園處死了危險的動物，其中包括上野動物園的3只大象Jon、Tonk、Wanco（花子），三隻大象的故事被改編為日本一部著名的童話《可憐的大象》。戰爭結束後第二年，上野動物園為新來的一只大象取名為花子，以紀念死去的Wanco。

而且
爸爸他的確
有點像
哥哥…
這是為什麼呢
誤——
真的嗎？
呵呵
但是
他們看上去
十分要好
年齡相差很大
雙葉阿姨說
爸爸要比媽媽小很多
爸爸的年齡
比起媽媽
甚至和我
更為相近
離境漢化組
www.allcelj.com

啊小道不見了

誒

怎麼辦啊

啊

小道!!

要是……

還能再來就好了

離境漢化組
www.alicelj.com

啊在這

小道!!!找到你了

噠噠噠

嚇死我了

我好擔心

3個人一起來

但願還能再來

在未來的某一天。。

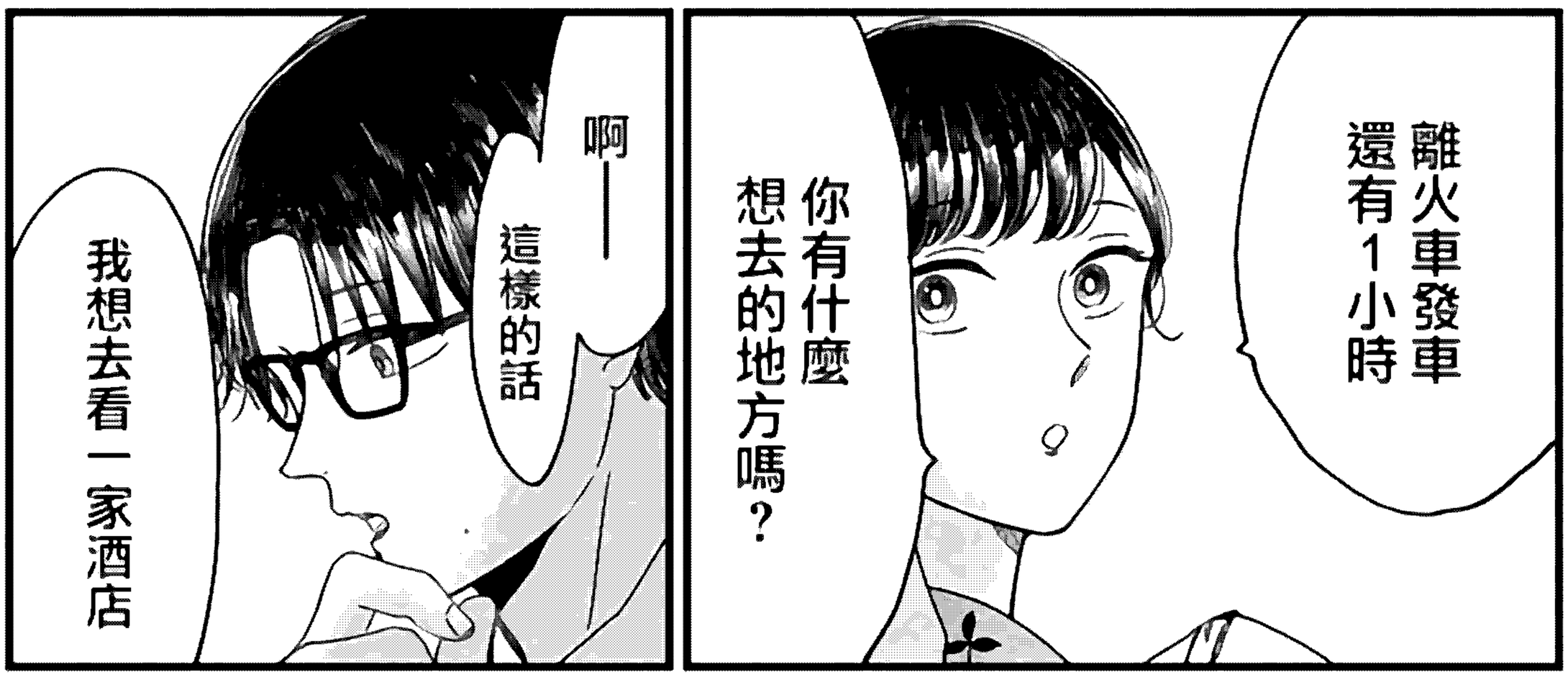

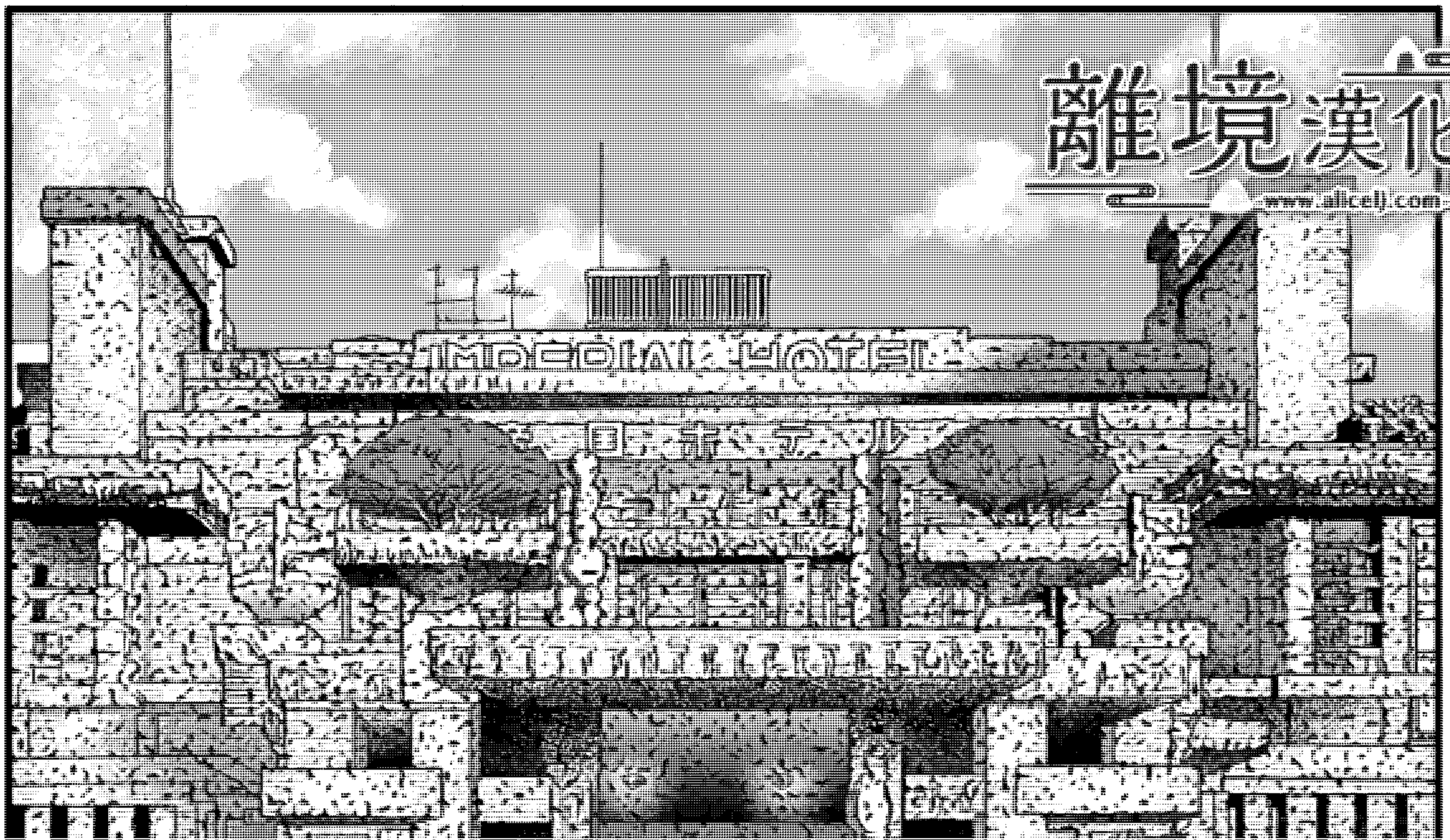

離境漢化組
www.alicelj.com

哇～～～
好厲害……

好漂亮啊

這裡
好厲害呀

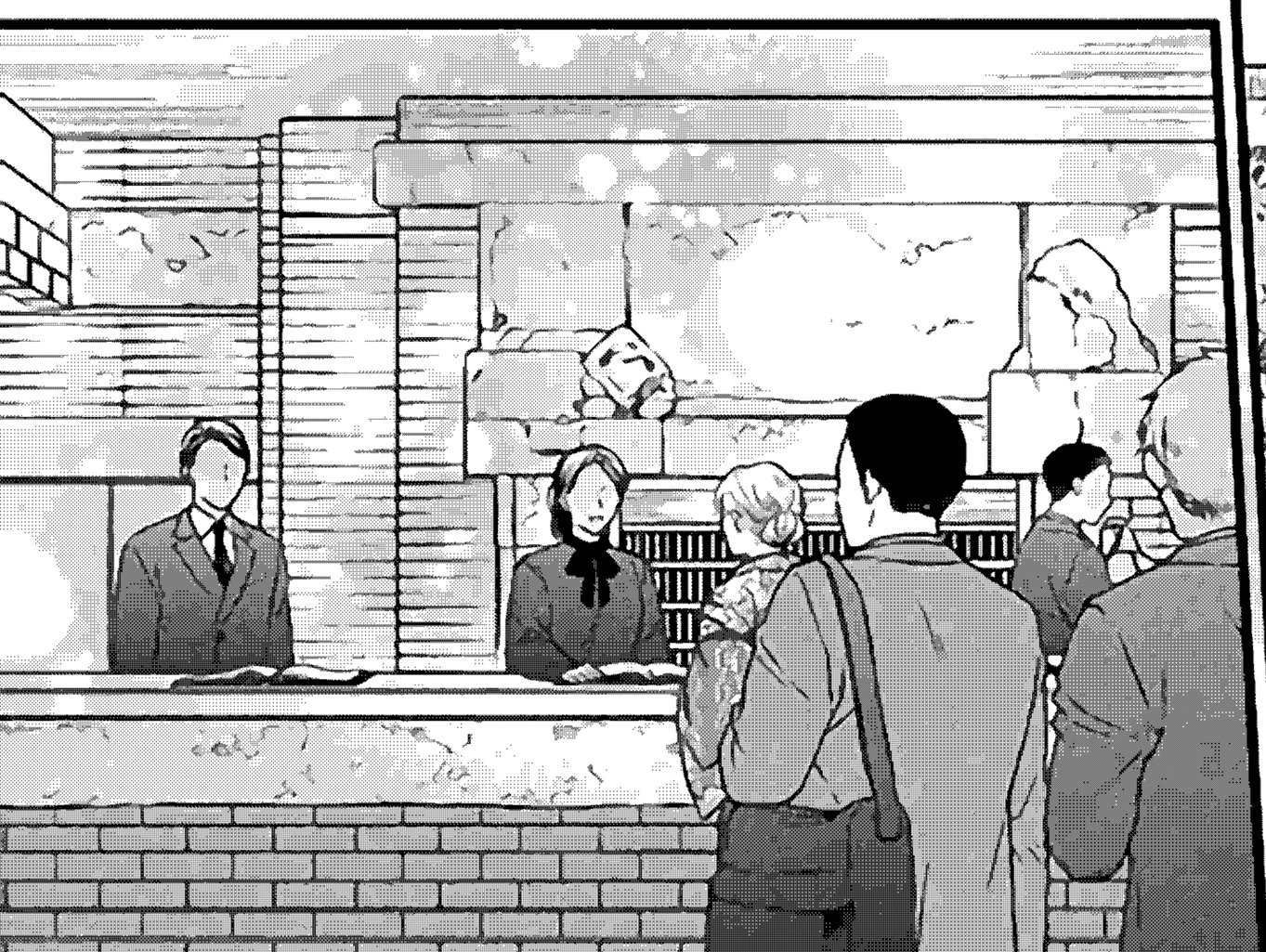

離境漢化組
www.allcall.com

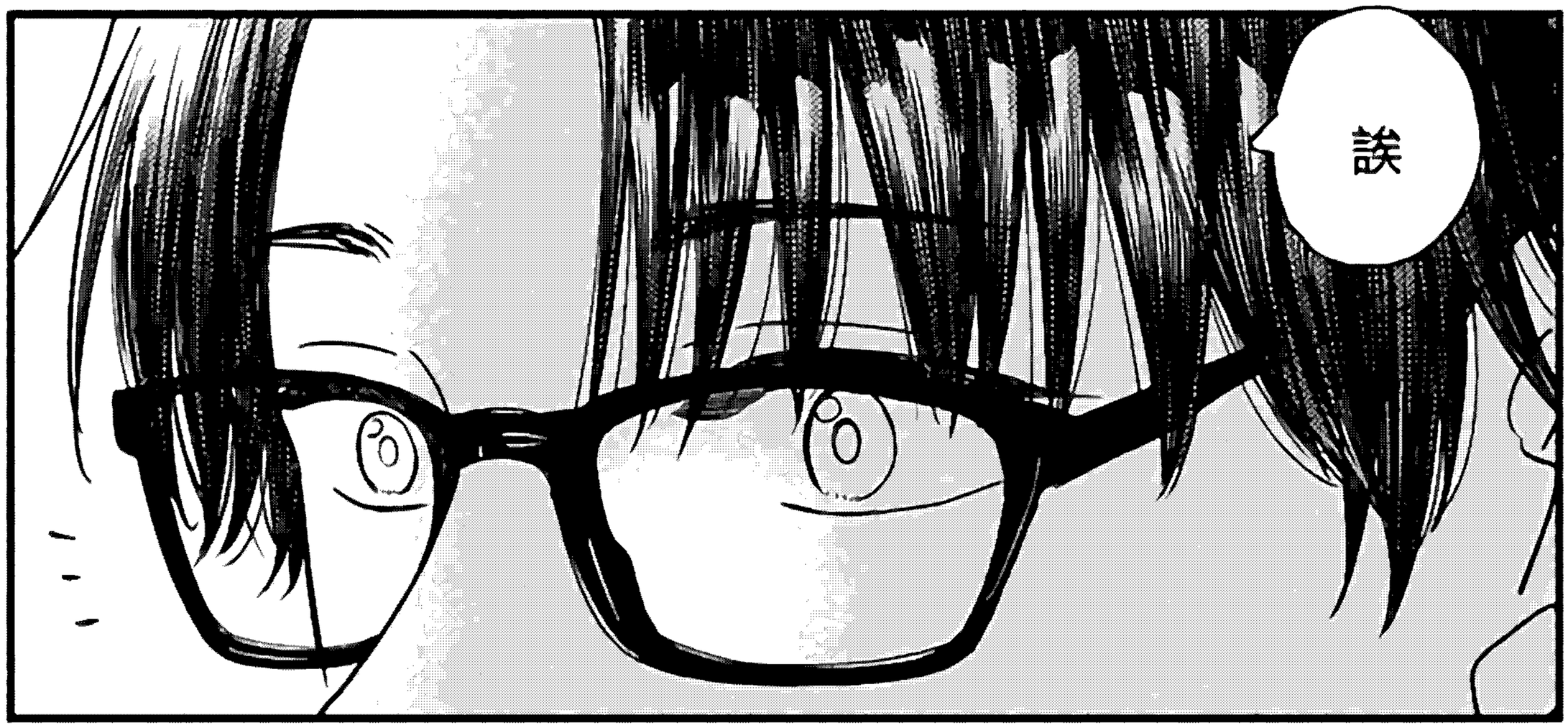

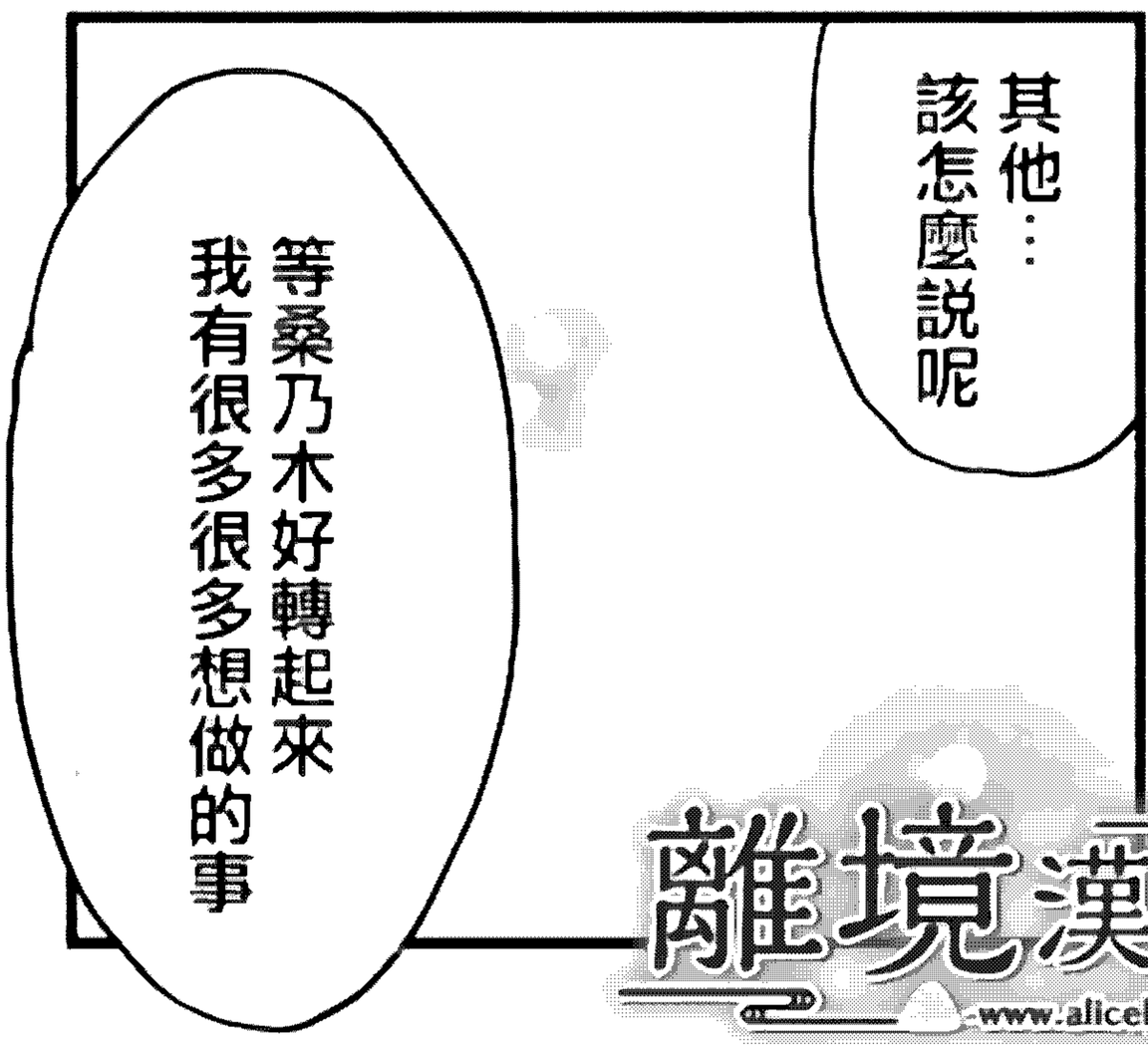

離境漢化組
www.alicelj.com

離境漢化組
www.alicelj.com

比方說酒店的工作？

就像今天去的那家大型酒店那樣

……確實我去年年底在山口家酒店的經理那裡學到了很多知識也很感興趣

但是山口家的酒店我可不想去

等桑乃木好轉過來之後……

同時做好兩件事——是有些困難的吧

我也是
不可能既顧好
桑乃木這邊
又去兼任酒店廚師

我覺得——
做好還是……

有可能的

周先生
你還只有20歲
還什麼都可以做

桑乃木的業績
得以增長
都是多虧了周先生

如果
你想做別的事
還請你不要客氣
全都說出來

離境漢化組
www.alicelj.com

読者から キス to Kiss

『ながたんと青と』でいち日が周のいち日に対する気持ちにあまり気づいていないようなうぶさが次回はどうなるんだろう？ と待ち遠しくさせてくれます。(青森県　新谷美津子)

對我是怎麼想的？

誒

怎麼想…

唔誒？

呃

離境漢化組
www.alicelj.com

可
可
愛

不然我應該
怎麼說……
……

……
……

安靜
離境漢化組
www.allcdj.com

大家都已經睡了啊
不出所料……
我把道也背到房裡睡好
吐槽……
啊辛苦你了！

明明還年輕——
卻突然成了
8歲孩子的父親……

特別特別的努力

在這方面
他是怎麼想的呢

下次問問他吧

離境漢化組
www.alicelj.com

背負起
本不用背負的東西

想必是
很累的吧——

如果
你想做別的事
還請你不要客氣
全都說出來

所以我剛才說的話
都是出自真心

那——麼……也感傷過了！

做點夜宵吧！

肚子餓了呀

換身衣服……

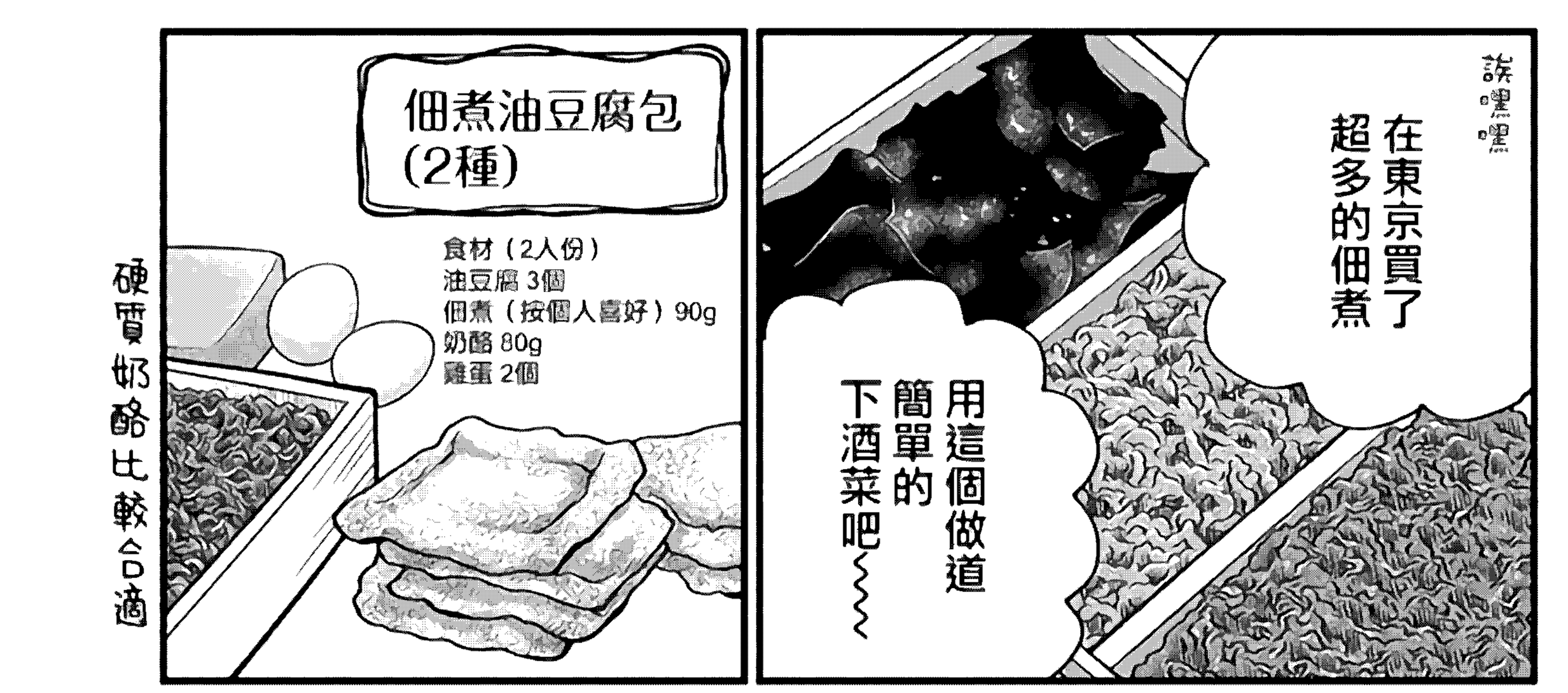

離境漢化組
www.alicelj.com
KISS https://kisscomic.com/ 無料お試し読みや最新情報満載♥

③將奶酪切成3cm大小的薄片

④將②中2/3的佃煮和③混合均等地填入①中的4個袋子（2個份）

⑤各打一個雞蛋放進①中剩下的兩個袋子中

粘稠

稠

然後將②中剩下的佃煮均等地分成兩份裝進去

⑥用牙籤封住袋口

⑦擺放在平底鍋上（不放油）蓋上鍋蓋小火煎5分鐘

滋

⑧煎到有一點點焦之後翻面再蓋上鍋蓋煎5分鐘

好嘞做好了

離境漢化組
-www.alicelj.com-

啊周先生你辛苦了

辛苦了

你餓不餓呀？

啊……餓了

我做了下酒菜！

也有米飯——

要喝酒嗎？

離境漢化組
www.alicelj.com

離境漢化組
www.allcelj.com

読者から キス to Kiss

「ながたんと青と」でいちかと周、そして桑乃木がこれからもうまくいくように願っています。

（富山県　母好き）

不是吧……這可是下酒菜哦

你這是怎麼了？

這是別人送的冷酒很好喝哦

你是有哪裡不舒服嗎??

我身體……沒事

啵

啵啵啵啵

請用

啊謝謝你

我開動了

離境漢化組
-www.alicelj.com-

咔嚓

咀嚼咀嚼……

咔

嗯嗯～～～～
你吃東西的樣子看上去真的很享受呢……
好幸福
嗯？
嗯？
……我喝
哈……
嘿嘿
咔嚓
咀嚼咀嚼
離境漢化組
www.allcelj.com

咕咕咕

離境漢化組
www.alicelj.com

周先生
無論
在什麼狀況下
都會很美味地
享用食物…

我覺得你這一點
非常好

不是…
是真的
很好吃

來
再來一杯

請等一下

離境漢化組
www.alicelj.com

在那之前

我有話想說

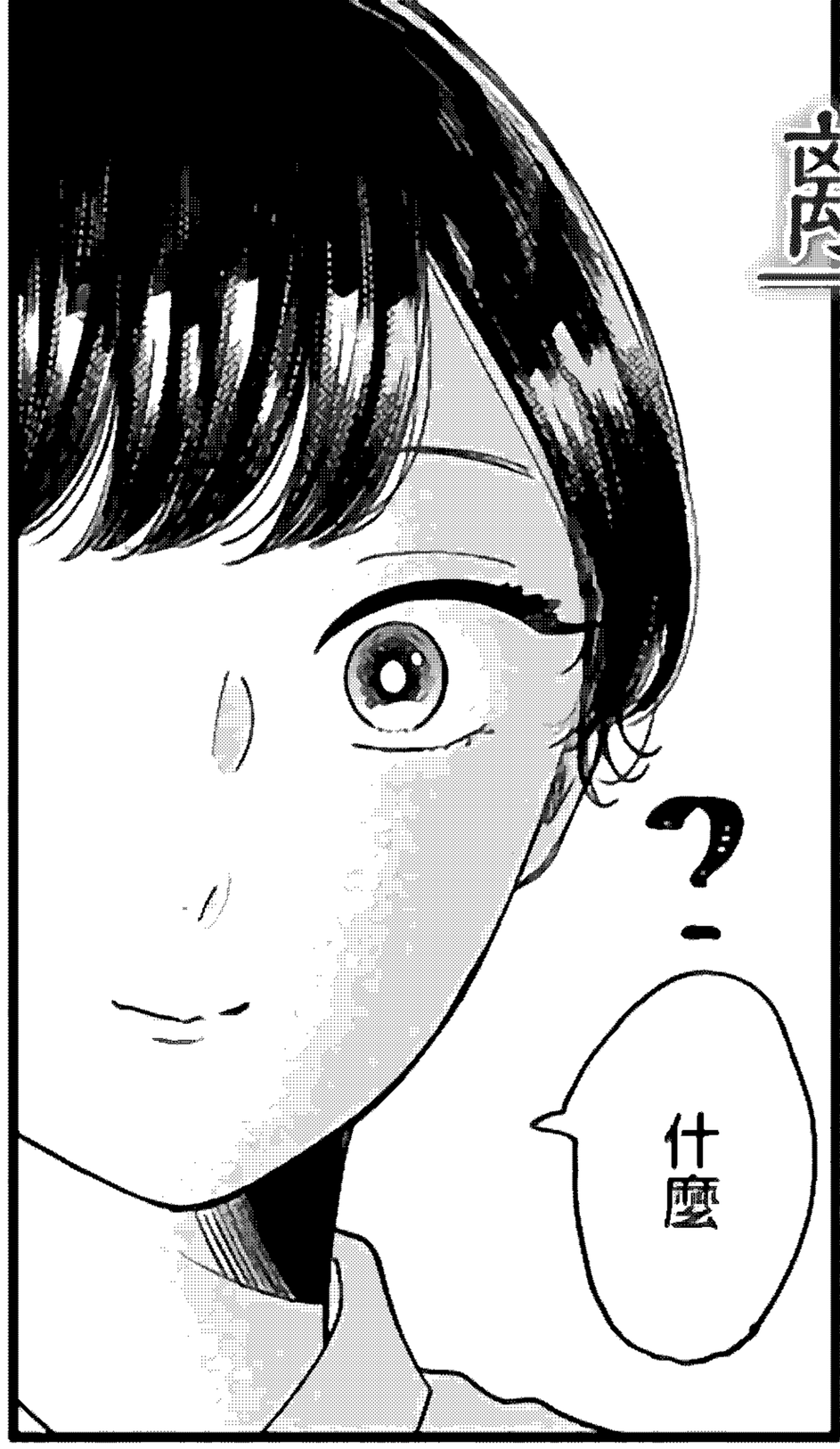

當初結婚的時候

我滿心想的都是快點離開大阪

我當時只覺得只要有間房子能住就行

嗯……
那是自然……

而且
當初的結婚對象
本不該
是我的——……

如果
一輩子都那樣
肯定
也沒什麼問題的

但是

我現在

離境漢化組
-www.alicelj.com-

和當時
已經大不一樣了

……

有其他喜歡的人——我們當時是互相講好了的…吧

離境漢化組
-www.allcelj.com-

啊…

頭!

我……

開始

臉紅

對你抱有好感了

読者から キス to Kiss

『ながたんと青と』をいつも楽しく読んでいます。作中のレシピも楽しみにしています。

（東京都　匿名希望）

你是說
家人之愛
的意思吧

要這麼說的話
我也——

不
雖然也有
這樣的感情
在裡面

離境漢化組
www.alicelj.com

但不僅是
這樣——

倒入

仰頭一口
嚥下

周先生

你應該——
是搞錯了

我覺得

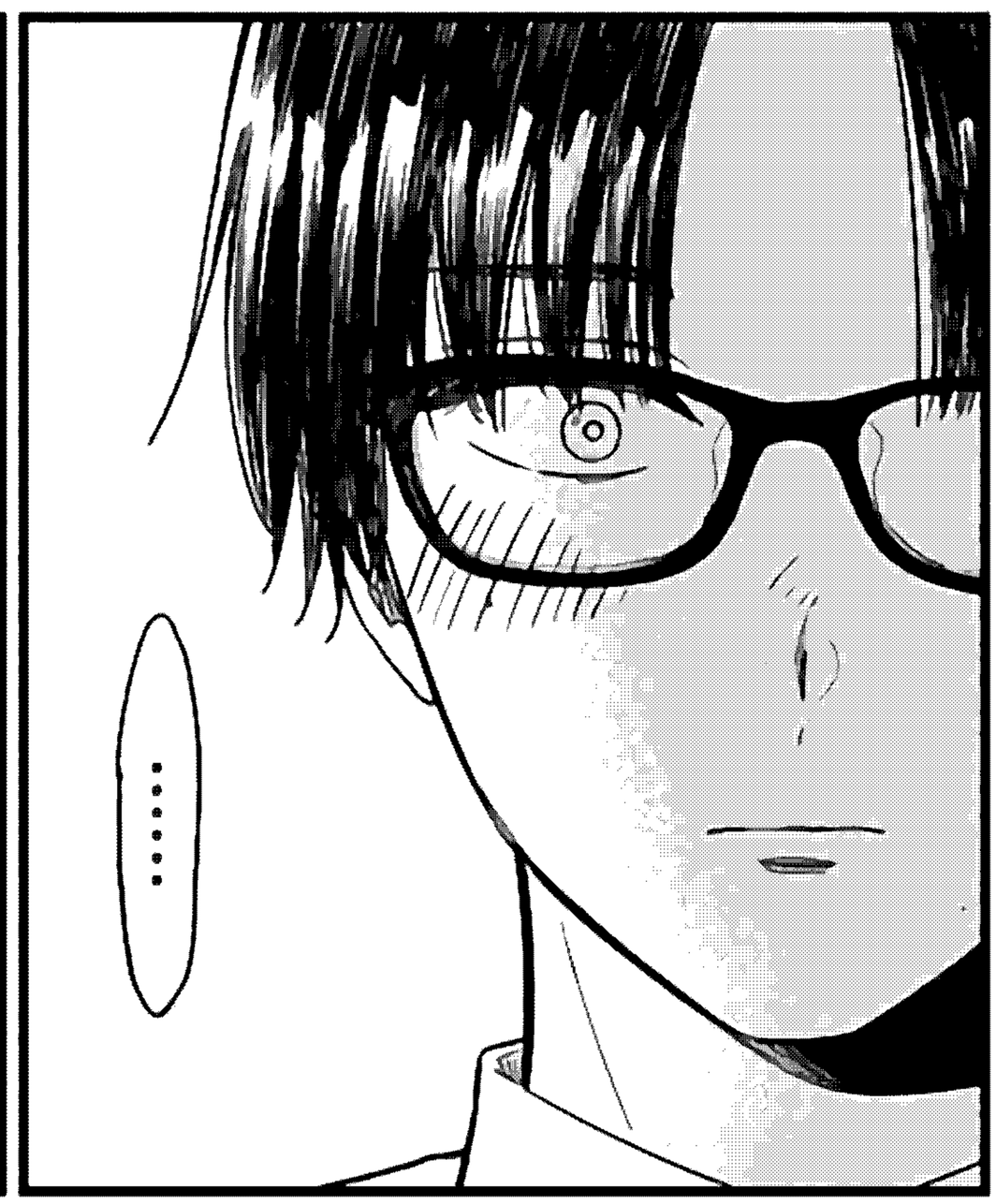

離境漢化組
www.allcelj.com

離境漢化組
www.allcelj.com

雙葉
一日的妹妹。本來應該和周相親的、但因為不願意那樣、和小慎私奔了。

小一日
東京之行
怎麼樣呀!?
好玩嗎？

帶的禮物
呢～

嗯
很好玩～

我聽小慎說
店裡這邊周轉正常
謝謝你們呀！

好重的黑眼圈

！

周先生也是
好嚴重

這是

有情況啊

看這樣

離境漢化組
www.alicelj.com

誒
離境漢化組
www.alicelj.com
鈴音她
離家出走——？
哥哥的妻子、同時也是、
長久以來一直喜歡的女性、
鈴音身上發生了什麼——。
『ながたんと青と』
Kiss2月号【12/25発売】につづく!!

!! 招募中 !!
翻译 >N2 嵌字 0 基础可调教
关注新浪微博：离境论坛
微信公众号：离境小公举 公众号 ID：ljmanga
论坛地址：www.alicelj.com
可直接加个人 Q：113565352
!! 离境汉化 !!
離境漢化組